

ARAÇ DENETİM VE SÜRÜCÜ SORĞULAMA FORMU

Kuruluş Adı:		Ekibin/Görevlinin Kodu/Tim Numarası:				Denetim Tarihi:...../...../.....				
Denetlenen Aracın Plakası	Cinsi	Sürücünün Adı Soyadı		Sürücü Belgesi		Denetimin		Uygulanan Ceza Maddeleri	Aktif Ceza Puanı Son 1 Yıl	Açıklama
		Var Yok Yabancı	Sınıfı	Verildiği İl/İlçe	Belge No	Türü	Saati (E/H)(E/H) (E/H)			
1										
2										
3										
4										
5										
6										
7										
8										
9										
10										
11										
12										
13										
Ekip//Tim Personelinin/Görevlinin:										
Adı Soyadı	:	Adı Soyadı		:	KONTROL EDİLDİ					
Sicili Rütbesi	:	Sicili Rütbesi		:/...../.....					
İmza	:	İmza		:	(Adı,Soyadı, Rütbesi, İmza)					

ARAÇ İHBAR KAYIT FORMU

EKİP KODU/TİM NUMARASI						
BİLDİRİM TARİHİ:...../...../.....		BAŞLAMA SAATİ/.....		BİTİŞ SAATİ/.....		
YERLEŞİM YERİ İÇİ <input type="checkbox"/>				YERLEŞİM YERİ DIŞI <input type="checkbox"/>		
Bildirim yapan ekibin/Görevlinin kodu/Timin numarası						
Bidirim yapılan karayolu güzergahı						
Bidirilen araç sayısı						
SIRA NO	ARACIN			İHLAL EDİLEN KANUN MAD	YAPILAN İŞLEM	TAKOGRAF KAYDI
	PLAKASI	RENGİ	CİNSİ			
1						
2						
3						
4						
5						
6						
7						
8						
9						
10						
11						
12						
13						
14						
15						
16						
17						
18						
19						
20						
21						
22						
23						
24						
25						
26						

İHBAR GÖREVLİLERİ

1

2

ADI SOYADI

RÜTBESİ

SİCİLİ

İMZASI

KONTROL EDİLDİ

...../...../.....

Büro/İstasyon Amiri/Komutanı

ADI SOYADI

RÜTBESİ

İMZASI

TAŞITLARIN BASİT VE TEMEL TEKNİK DENETİM YÖNTEMİ EK-3

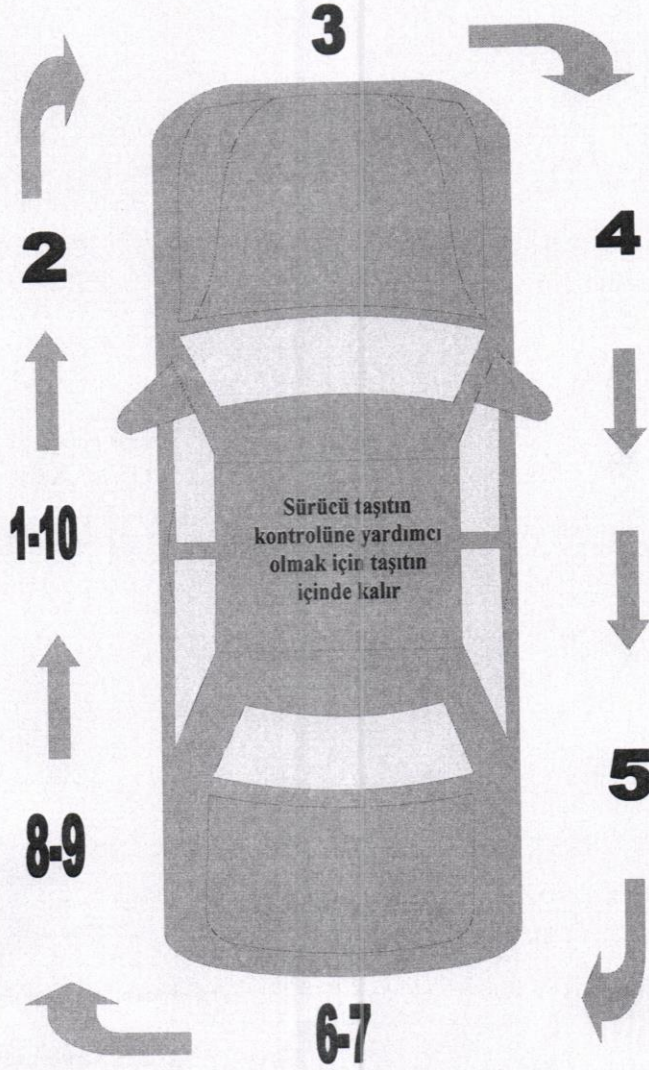

AÇIKLAMALAR

1. Sürücü selamlanır ve yapılacak kontrol hakkında kısa bilgi verilir. Emniyet kemerini takıp takmadığı kontrol edilerek araca ve sürücüye ait belgeler istenir. (Denetim sonuçlanıncaya kadar belgeler muhafaza edilir.) Kornanın çalışıp çalışmadığı kontrol edilir.
2. Ön sol lastiğin dış aşınmasına bakılır.
3. Aracın ön sinyal lambaları, park lambaları, farları, silecekleri ve silecek suyu kontrol edilir.
4. Sağ ön lastiklerin dış aşınma düzeyi kontrol edilir.
5. Sağ arka lastiklerin dış aşınma düzeyi kontrol edilir.
6. Fren ve arka sinyal lambaları kontrol edilir.
7. Arka rka işaret levhasının temiz ve standartlara uygun olup olmadığı kontrol edilir
8. Arka sol lastiğin dış aşınma düzeyini kontrol edilir.
9. Emniyet kemerlerinin çalışıp çalışmadığı kontrol edilir.
10. Yapılan kontrol sonucunda herhangi bir eksiklik tespit edilmemişse belgeler iade edilir ve sürücünün denetim noktasından emniyetli bir şekilde ayrılması için yardımcı olunur.

DENETİM CEBİ BULUNAN İKİ YÖNLÜ KARAYOLUNDA TRAFİK DENETİMİ “YERLEŞİM YERİ İÇİ”

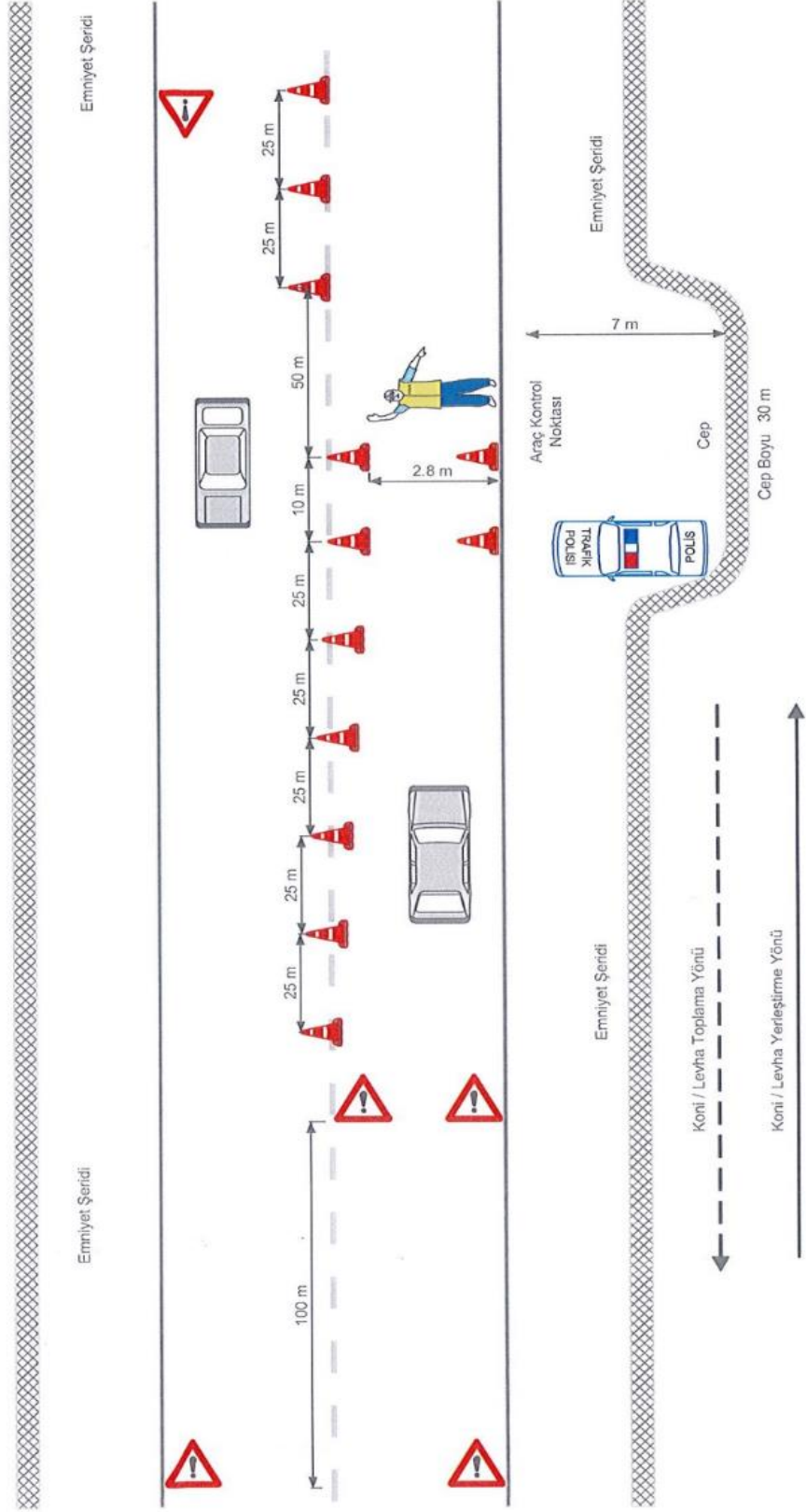

DENETİM CEBİ BULUNAN İKİ YÖNLÜ KARAYOLUNDA TRAFİK DENETİMİ "YERLEŞİM YERİ DIŞI"

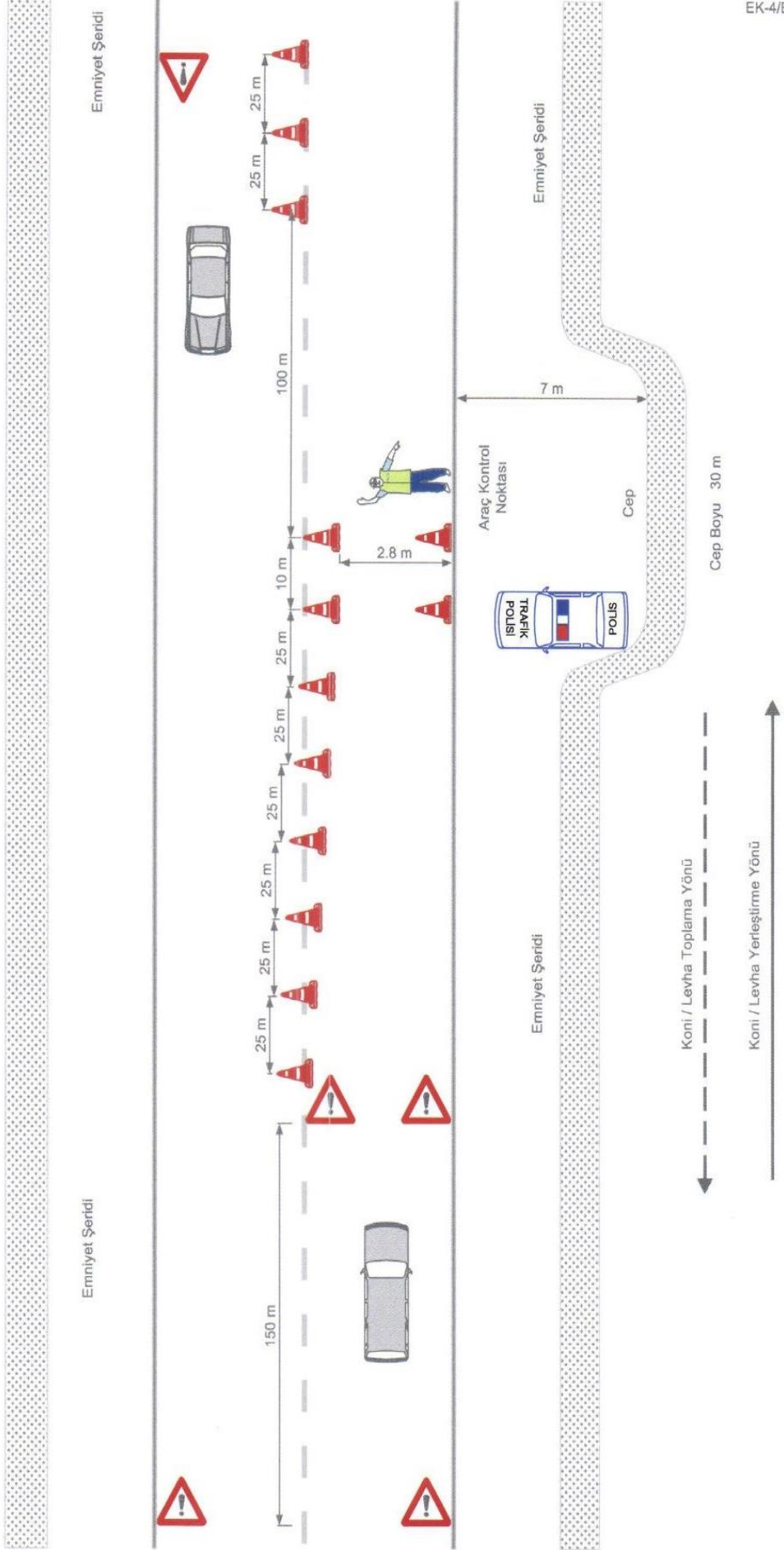

DENETİM CEBİ BULUNAN İKİ YÖNLÜ KARAYOLUNDA TRAFİK DENETİMİ "YERLEŞİM YERİ DIŞI"

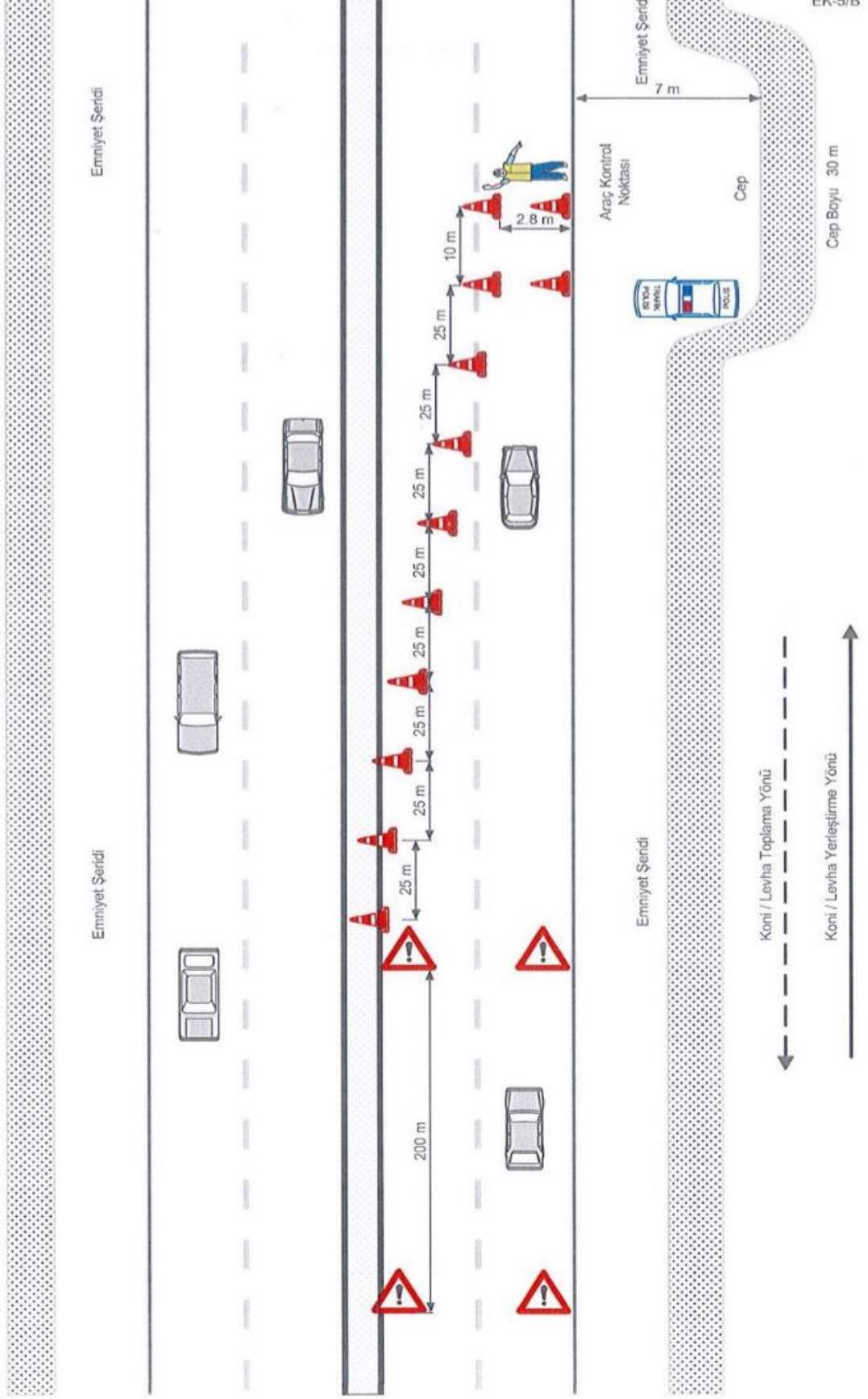

DENETİM CEBİ BULUNMAYAN BÖLÜNMÜŞ KARAYOLUNDA TRAFİK DENETİMİ "YERLEŞİM YERİ İÇİ"

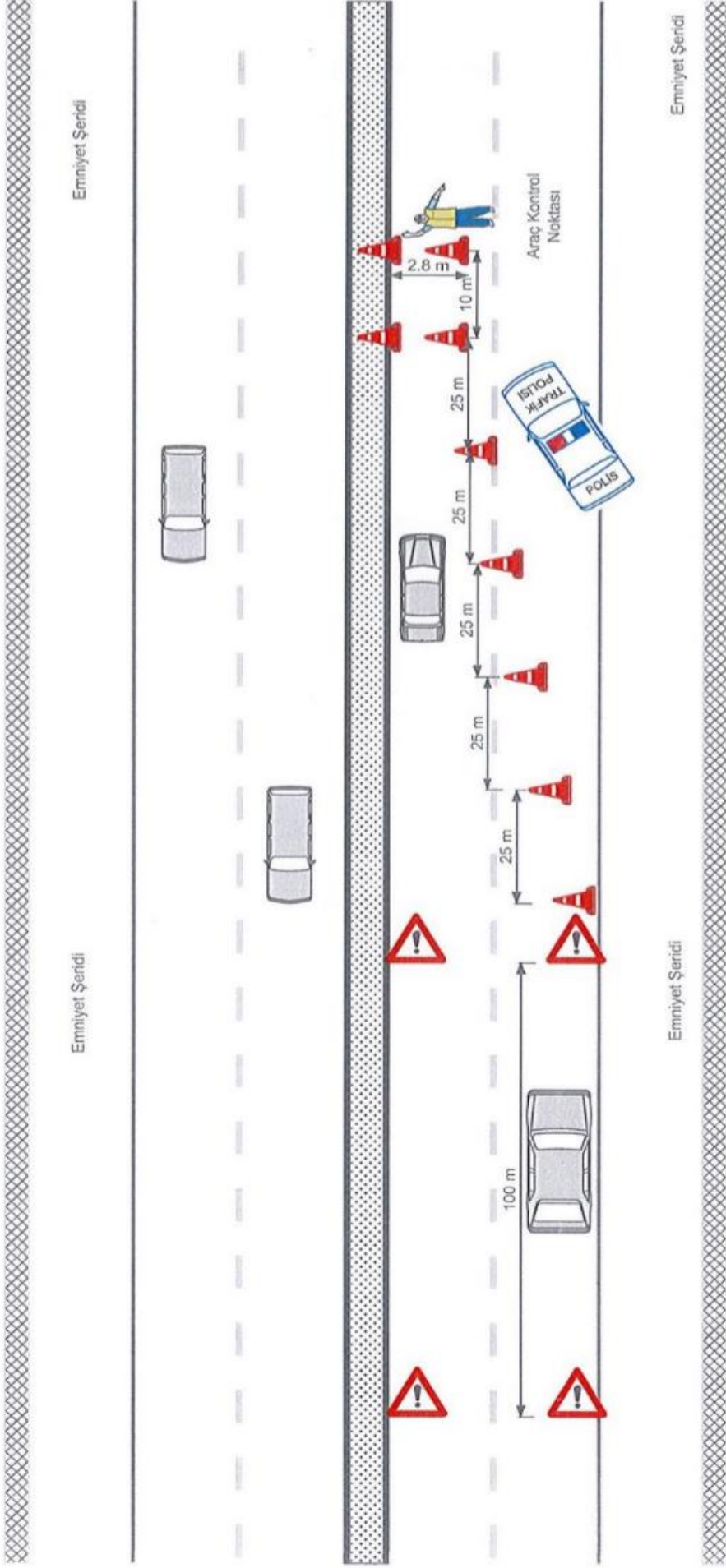

Koni / Levha Toplama Yönü

Koni / Levha Yerleşime Yönü

DENETİM CEBİ BULUNAN OTYOLDA TRAFİK DENETİMİ

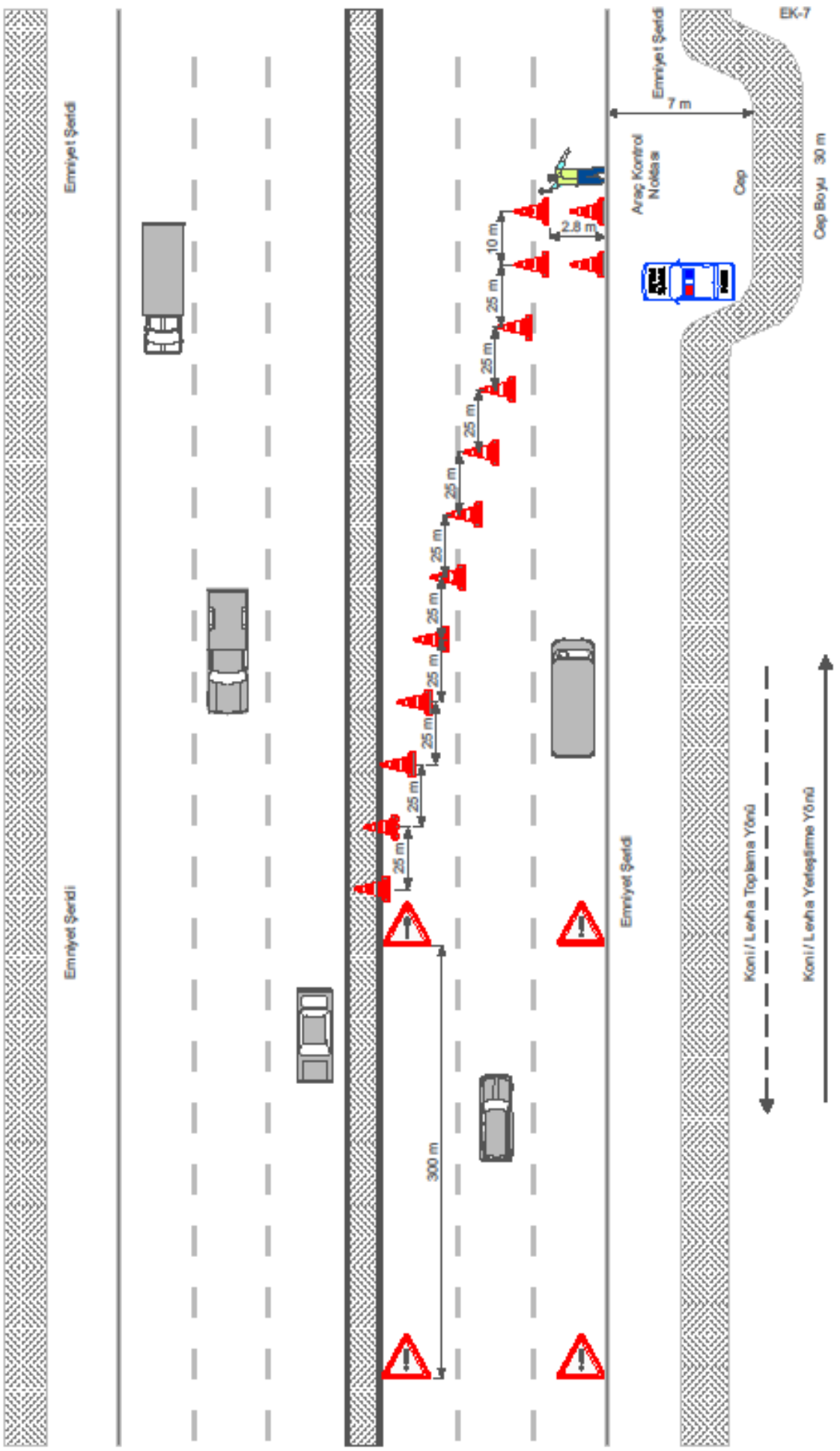

ARAÇ DURDURMA İŞARETİ "SAĞA"



EK - 8/A

ARAÇ DURDURMA İŞARETİ "SOLA"



EK - 8/B

RADAR BİLDİRİM FORMU

RADAR EKİP KODU/TİM NUMARASI							
ÇALIŞILAN EKİP KODU/TİM NUMARASI							
BİLDİRİM TARİHİ:...../...../.....			BAŞLAMA SAATİ	/.....	BİTİŞ SAATİ/.....
YERLEŞİM YERİ İÇİ <input type="checkbox"/>				YERLEŞİM YERİ DIŞI <input type="checkbox"/>			
Bildirim yapan ekibin/Görevlinin kodu/Timin numarası							
Çevirme ekibin/Görevlisinin kodu/Timin numarası							
Bildirim yapılan karayolu güzergahı							
Hız ihlali yapan sürücü sayısı							
SIRA NO	ARACIN			SAATİ	HIZI	ARAÇ ALINDI (E) -EVET (H) -HAYIR	
	PLAKASI	RENGİ	CİNSİ				
1							
2							
3							
4							
5							
6							
7							
8							
9							
10							
11							
12							
13							
14							
15							
16							
17							
18							
19							
20							
21							
22							
23							
24							
25							
26							

İHBAR GÖREVLİLERİ

1

2

ADI SOYADI

RÜTBESİ

SİCİLİ

İMZASI

KONTROL EDİLDİ

...../...../.....

Büro/İstasyon Amiri/Komutanı

ADI SOYADI

RÜTBESİ

İMZASI

HIZ ETÜDÜ SAYIM FORMU

SAYIM TARİHİ:...../...../.....	SAATLERİ/...../...../...../.....
YERLEŞİM YERİ İÇİ <input type="checkbox"/>	YERLEŞİM YERİ DIŞI <input type="checkbox"/>				
Sayım yapan birimin adı					
Ekibin/Görevlinin kodu/Timin numarası					
SAYIM YAPILAN KARAYOLUNUN					
Yol numarası		Kilometresi			
Yol kesim numarası		İstikameti			

S.NO	OTOMOBİL				OTOBÜS / MINİBÜS				KAMYON / KAMYONET				YARI RÖMORKLU ARAÇ			
	1.Sayım	2.Sayım	3.Sayım	4.Sayım	1.Sayım	2.Sayım	3.Sayım	4.Sayım	1.Sayım	2.Sayım	3.Sayım	4.Sayım	1.Sayım	2.Sayım	3.Sayım	4.Sayım
1																
2																
3																
4																
5																
6																
7																
8																
9																
10																
11																
12																
13																
14																
15																
16																
17																
18																
19																
20																
FORMÜL	İhlal hızları toplamı / İhlal yapan araç sayısı = Ortalama ihlal hızı				İhlal hızları toplamı / İhlal yapan araç sayısı = Ortalama ihlal hızı				İhlal hızları toplamı / İhlal yapan araç sayısı = Ortalama ihlal hızı				İhlal hızları toplamı / İhlal yapan araç sayısı = Ortalama ihlal hızı			
SONUÇ																

KONTROL EDİLDİ

...../...../.....

Büro/İstasyon Amiri/Komutanı

Adı soyadı ve rütbesi
imzası

1-Denetim alanındaki tüm karayolu için üç ayda bir olmak üzere yılda dört kez düzenlenecektir.

2- Aynı gün aynı noktalarda ve dört farklı saatte sayım yapılarak ortalaması alınacaktır.

3-Düzenlenen bu form, araç türlerine göre karayolundaki hız eğilimini tespit etmek,sonucunda da çalışma programlarının hazırlanması ve trafik kazalarında alınacak önlemlerin belirlenmesi sırasında istatistikî veri oluşturması amacıyla kullanılacaktır.

EMNİYET KEMERİ ETÜT SAYIM FORMU

SAYIM TARİHİ:...../...../.....

SAATİ

.....:.....

.....:.....

YERLEŞİM YERİ İÇİ YERLEŞİM YERİ DIŞI

Sayım yapan birimin adı

Ekibin/Görevlinin kodu/Timin numarası

Sayım yapılan karayolu güzergahı

S.NO	TAKAN	TAKMAYAN
1		
2		
3		
4		
5		
6		
7		
8		
9		
10		
11		
12		
13		
14		
15		
16		
17		
18		
19		
20		
21		
22		
23		
24		
25		

S.NO	TAKAN	TAKMAYAN
26		
27		
28		
29		
30		
31		
32		
33		
34		
35		
36		
37		
38		
39		
40		
41		
42		
43		
44		
45		
46		
47		
48		
49		
50		

EMNİYET KEMERİ TAKMA ORANI

%.....

GÖRÜLMÜŞTÜR

Büro / İstasyon Amiri/Komutanı

...../...../.....

ONAY

1-Her güzergah için ayrı ayrı düzenlenecektir

2-Denetim alanındaki tüm karayolu için üç ayda bir olmak üzere yılda dört kez düzenlenecektir.

3-Sayım sonuçları ayrı bir formda birleştirilerek yıllık ortalama bulunur.

4-Sayımlar sivil kıyafetli personel tarafından yol kullanıcılarına hissettirilmeden yapılır.

KORUMA BAŞLIĞI VE KORUMA GÖZLÜĞÜ ETÜT SAYIM FORMU

SAYIM TARİHİ:...../...../.....

SAATI:.....:.....

YERLEŞİM YERİ İÇİ YERLEŞİM YERİ DIŞI

Sayım yapan birimin adı

Ekibin/Görevlinin kodu/Timin numarası

Sayım yapılan karayolu güzergahı

S.NO	KULLANAN	KULLANMAYAN
1		
2		
3		
4		
5		
6		
7		
8		
9		
10		
11		
12		
13		
14		
15		
16		
17		
18		
19		
20		
21		
22		
23		
24		
25		

S.NO	KULLANAN	KULLANMAYAN
26		
27		
28		
29		
30		
31		
32		
33		
34		
35		
36		
37		
38		
39		
40		
41		
42		
43		
44		
45		
46		
47		
48		
49		
50		

KORUMA BAŞLIĞI (KASK) KULLANIM ORANI

%.....

GÖRÜLMÜŞTÜR

Büro / İstasyon Amiri/Komutanı

...../...../.....

ONAY

1-Her güzergah için ayrı ayrı düzenlenecektir

2-Denetim alanındaki tüm karayolu için üç ayda bir olmak üzere yılda dört kez düzenlenecektir.

3-Sayım sonuçları ayrı bir formda birleştirilerek yıllık ortalama bulunur.

4-Sayımlar sivil kıyafetli personel tarafından yol kullanıcılarına hissettirilmeden yapılır.

KIRMIZI IŞIK İHLALİ ETÜT SAYIM FORMU

SAYIM TARİHİ:...../...../.....

SAATİ:.....:.....

YERLEŞİM YERİ İÇİ YERLEŞİM YERİ DIŞI

Sayım yapan birimin adı

Ekibin/Görevlinin kodu/Timin numarası

Sayım yapılan karayolu güzergahı

S.NO	KIRMIZI IŞIĞA	
	UYAN	UYMAYAN
1		
2		
3		
4		
5		
6		
7		
8		
9		
10		
11		
12		
13		
14		
15		
16		
17		
18		
19		
20		
21		
22		
23		
24		
25		

S.NO	KIRMIZI IŞIĞA	
	KULLANAN	KULLANMAYAN
26		
27		
28		
29		
30		
31		
32		
33		
34		
35		
36		
37		
38		
39		
40		
41		
42		
43		
44		
45		
46		
47		
48		
49		
50		

KIRMIZI IŞIK KURALLARINA UYMA ORANI

%

GÖRÜLMÜŞTÜR

Büro / İstasyon Amiri/Komutanı

...../...../.....

ONAY

1-Her güzergah için ayrı ayrı düzenlenecektir

2-Denetim alanındaki tüm karayolu için üç ayda bir olmak üzere yılda dört kez düzenlenecektir.

3- Her sayımda gözlemlenecek toplam araç sayısı aynı olacaktır.

4-Sayım sonuçları ayrı bir formda birleştirilerek yıllık ortalama bulunur.

5-Sayımlar sivil kıyafetli personel tarafından yol kullanıcılarına hissettirilmeden yapılır.

CEP TELEFONU KULLANIMI ETÜT SAYIM FORMU

SAYIM TARİHİ:...../...../.....

SAATI:.....:.....

YERLEŞİM YERİ İÇİ YERLEŞİM YERİ DIŞI

Sayım yapan birimin adı

Ekibin/Görevlinin kodu/Timin numarası

Sayım yapılan karayolu güzergahı

S.NO	KULLANAN	KULLANMAYAN
1		
2		
3		
4		
5		
6		
7		
8		
9		
10		
11		
12		
13		
14		
15		
16		
17		
18		
19		
20		
21		
22		
23		
24		
25		

S.NO	KULLANAN	KULLANMAYAN
26		
27		
28		
29		
30		
31		
32		
33		
34		
35		
36		
37		
38		
39		
40		
41		
42		
43		
44		
45		
46		
47		
48		
49		
50		

CEP TELEFONU KULLANIM ORANI

%.....

GÖRÜLMÜŞTÜR

Büro /İstasyon Amiri/Komutanı

...../...../.....

ONAY

1-Her güzergah için ayrı ayrı düzenlenecektir

2-Denetim alanındaki tüm karayolu için üç ayda bir olmak üzere yılda dört kez düzenlenecektir.

3-Sayım sonuçları ayrı bir formda birleştirilerek yıllık ortalama bulunur.

4-Sayımlar sivil kıyafetli personel tarafından yol kullanıcılarına hissettirilmeden yapılır.

EKİP GÖREV VE FAALİYET FORMU

EK-15 Ön

TRAFİK KURULUŞUNUN ADI :

BÖLÜM I

GÖREVE SEVK EDİLEN EKİBİN

Plaka Numarası	İmzası
Telsiz Kod Numarası	
Amiri/Amir Vekili/Tim Komutanı	
Sürücüsü	
Memuru/Personeli	
Memuru/Personeli	
Görev Tarihi / Saati	
Görev Yeri Başlangıcı ve Bitimi	
(Yol Adı-Yol Kesim Lev.No.-Cadde-Sokak-Mevki-Köy vb.)	
Aracın Çıkış ve Dönüş Km. //	

BÖLÜM II

EKİBİ/TİMİ GÖREVE SEVK EDEN BİRİM AMİRİNİN/VEKİLİNİN

Adı Soyadı
Görevi
Rütbesi
İmzası

BÖLÜM III

Yukarıda plakası ve telsiz kodu yazılı ekibin; aracı, gereci, teçhizatı ve personelinin gerek bu Yönerge'de gerekse diğer genelge ve talimatlarda belirtilen hususlara uygun olup olmadığı tarafımdan kontrol edilmiştir.

EKİP VE PERSONELİNİ KONTROL EDENİN

Adı Soyadı
Görevi
Rütbesi
Kontrol Yeri ve Saati
İmzası

NOTU :

BÖLÜM IV

DENETLEYEN AMİRİN/KOMUTANIN		DENETLEYEN AMİRİN/KOMUTANIN	
Adı Soyadı	Adı Soyadı
Görevi	Görevi
Rütbesi	Rütbesi
Denetim Yeri ve Saati	Denetim Yeri ve Saati
İmzası	İmzası
NOTU :	NOTU :
.....
.....

EKİP GÖREV VE FAALİYET FORMU

EK-15 Arka

BÖLÜM V

YAPILACAK DENETİMİN

SIRA NUMARASI	YERİ	SAATİ	DENETİM ŞEKLİ	DENETİM TÜRÜ
1. Denetim				
2. Denetim				
3. Denetim				
4. Denetim				
5. Denetim				
6. Denetim				
7. Denetim				
8. Denetim				

BÖLÜM VI

YAPILAN DİĞER GÖREVİN

SIRA NUMARASI	YERİ	SAATİ	KODU
1.Görev			
2.Görev			
3.Görev			
4.Görev			
5.Görev			
6.Görev			

VII. BÖLÜM

KONTROL SONUCU

Denetlenen taşıt sayısı	
İdari para cez. kar.tut.düz.sürücü sayısı	
Ceza uygulanan yaya sayısı	
Mülki Amire sevk tutanağı sayısı	
Plakasına ceza yazılan araç sayısı	
Trafikten men edilen araç sayısı	
İdari para cezası karar tut. para miktarı	
Yayalara yazılan para miktarı	

BÖLÜM VIII

YAZILAN CEZALARIN

MADDE NUMARASI	

BÖLÜM IX

İŞLEM	MADDE NUMARASI	ADEDİ
MÜLKİ AMİRE SEVK EDİLENERİN	31/2	
	51/5-a	
	51/5-b	
	69/2	
GERİ ALINAN SÜRÜCÜ BELGELERİNİN	48/5 (.....kez)	
	48/8	
	48/9	
	51/2b	
	118/1.kez	
	118/2.kez	
	118/3.kez	
	Mahkeme/Cum.Sav. Ka	

BÖLÜM X

BÖLÜM X-A

DENETİM ŞEKİLLERİ

KOD	
1	Seyir halinde denetim
2	İhbarlı denetim
3	Sabit denetim
4	Elektronik sistemlerle denetim

BÖLÜM X-B

DİĞER GÖREVLER

KOD	GÖREV ADI	GÖREV SAYISI	TRAFİK KAZASI	
5	Trafik kazası		Ölü Sayısı	Yaralı Sayısı
6	Kurtarma çalışması			
7	Yol açma çalışması			
8	Eskortluk			
9	Bunların dışındakiler			

BÖLÜM X-C

DENETİM TÜRLERİ

KOD NO	
K 1	Yük Taşıyan Araçlar ve Sürücülerinin Denetimi
K 2	Yolcu Taşımacılığı Yapan Araçlar ve Sürücülerinin Denetimi
K 3	Radarla Hız Denetimi
K 4	Sürücülerin Alkol Durumunun Denetimi
K 5	Motosiklet ve Motorlu Bisikletler ile Sürücü ve Yolcularının Denetimi
K 6	Emniyet Kemeri ve Koruyucu Tertibat Denetimi
K 7	Trafik Işık ve İşaret İhlallerinin Denetimi
K 8	Kazalara Müdahalede Denetlenecek Hususlar
K 9	Resmî Araçların Denetimi
K 10	Diğer Denetimler
K 11	Okul Servis Araçlarının Denetimi
K12	Terminalerde Yolcu Taşımacılığı Yapan Araçlar ve Sürücülerinin Denetimi
K14	Tehlikeli madde taşımacılığı yapan araç ve şoförlerin denetimi
K 15	Tarım işçileri taşıyan araç ve şoförlerin denetimi

**ÖN VE ARKA TARAFTAKİ TRAFİK DURACAK,
HER İKİ KOL YÖNÜNDEKİ TRAFİK HAREKET
EDEBİLİR**



EK - 16/A

**ÖN VE ARKA TARAFTAKİ TRAFİK DURACAK,
HER İKİ KOL YÖNÜNDEKİ TRAFİK HAREKET
EDEBİLİR**



EK - 16/B

SAĞ TARAFTAKİ TRAFİK “SOLA” GİDEBİLİR



EK - 16/C

SOL TARAFTAKİ TRAFİK “SAĞA” GİDEBİLİR



EK - 16/D

**TRAFİĞİ HIZLANDIRMA HAREKETİ
“SAĞ KOL”**



EK - 17/A

**TRAFİĞİ HIZLANDIRMA HAREKETİ
“SOL KOL”**



EK - 17/B

**TRAFİĞİN BÜTÜN İSTİKAMETLERE
KAPATILMASI "SAĞ KOL"**



EK - 18/A

**TRAFİĞİN BÜTÜN İSTİKAMETLERE
KAPATILMASI "SOL KOL"**



EK - 18/B

**TRAFİĞİ YAVAŞLATMA HAREKETİ
“SAĞ KOL”**



EK - 19/A

**TRAFİĞİ YAVAŞLATMA HAREKETİ
“SOL KOL”**



EK - 19/B

GECE "DÖNÜŞ" İŞARETİ



EK - 20

GECE "GEÇ" İŞARETİ



EK - 21

GECE "DUR" İŞARETİ



EK - 22

YÖN TAYİNİ "SAĞA"



EK - 23/A

YÖN TAYİNİ "SOLA"



EK - 23/B

**İŞARETÇİ PERSONELİN KAVŞAK İDARESİNİ ALMA
İŞARETİ**



EK - 24/A

TRAFİK AKIMINI KESME İŞARETİ



EK - 24/B

**TEK YEŞİL FAZDAKİ AKIMIN
DURDURULMASI İŞARETİ**



EK - 24/C

**TRAFİK AKIMININ IŞIK İDARESİNE
BIRAKILMASI İŞARETİ**



EK - 24/D

**KIRMIZI IŐIKTA TRAFİĐİ
ÇEKME İŐARETİ**



EK - 25/A

BİR KIRMIZI FAZDA TRAFİĐİN ÇEKİLMESİ İŐARETİ



EK - 25/B

TRAFİK KAZASINDA İKİ YÖNLÜ KARAYOLUNUN KISMEN TRAFİĞE KAPATILMASI

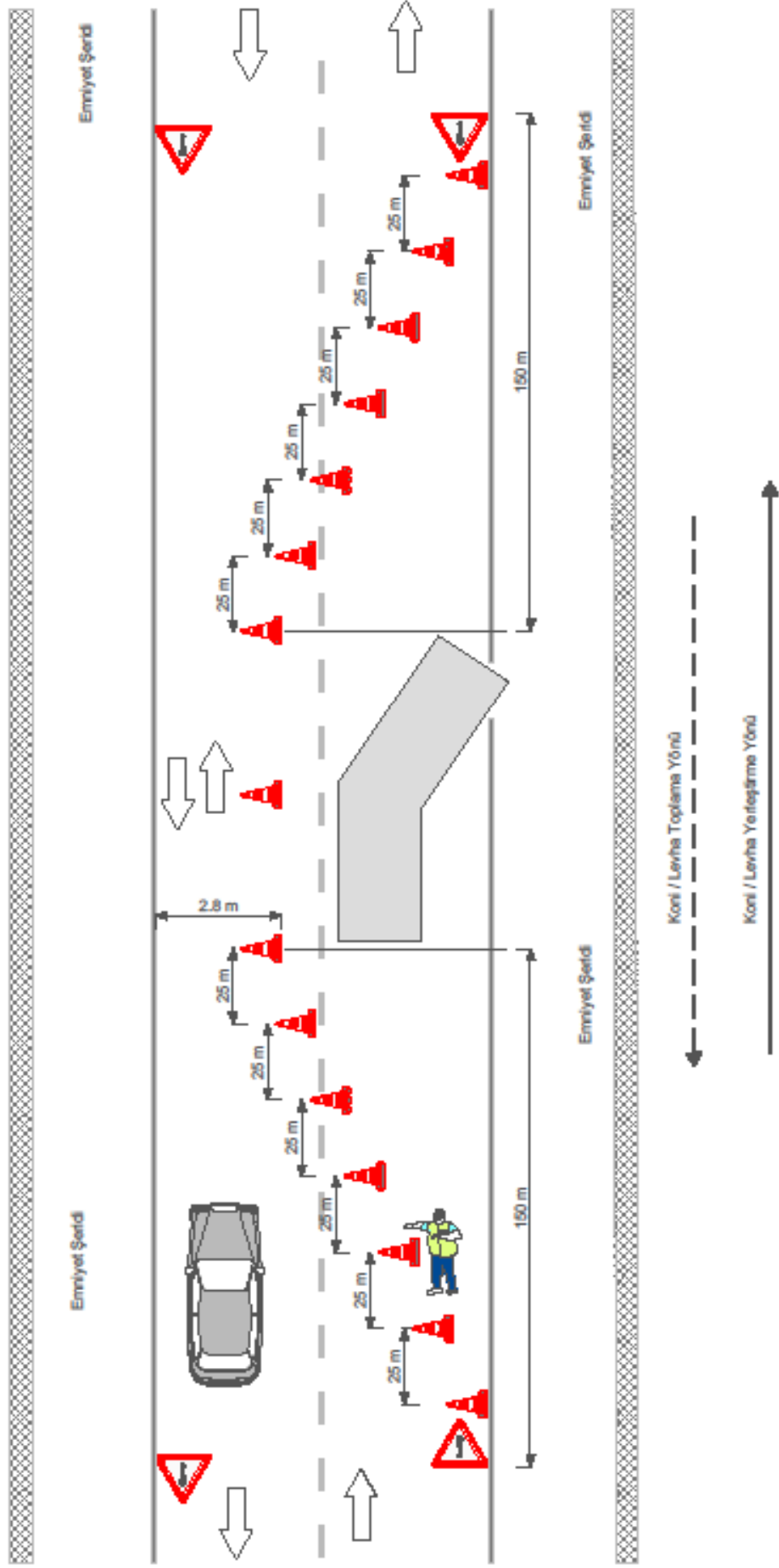

TRAFİK KAZASINDA İKİ YÖNLÜ KARAYOLUNUN TAMAMEN TRAFİĞE KAPATILMASI

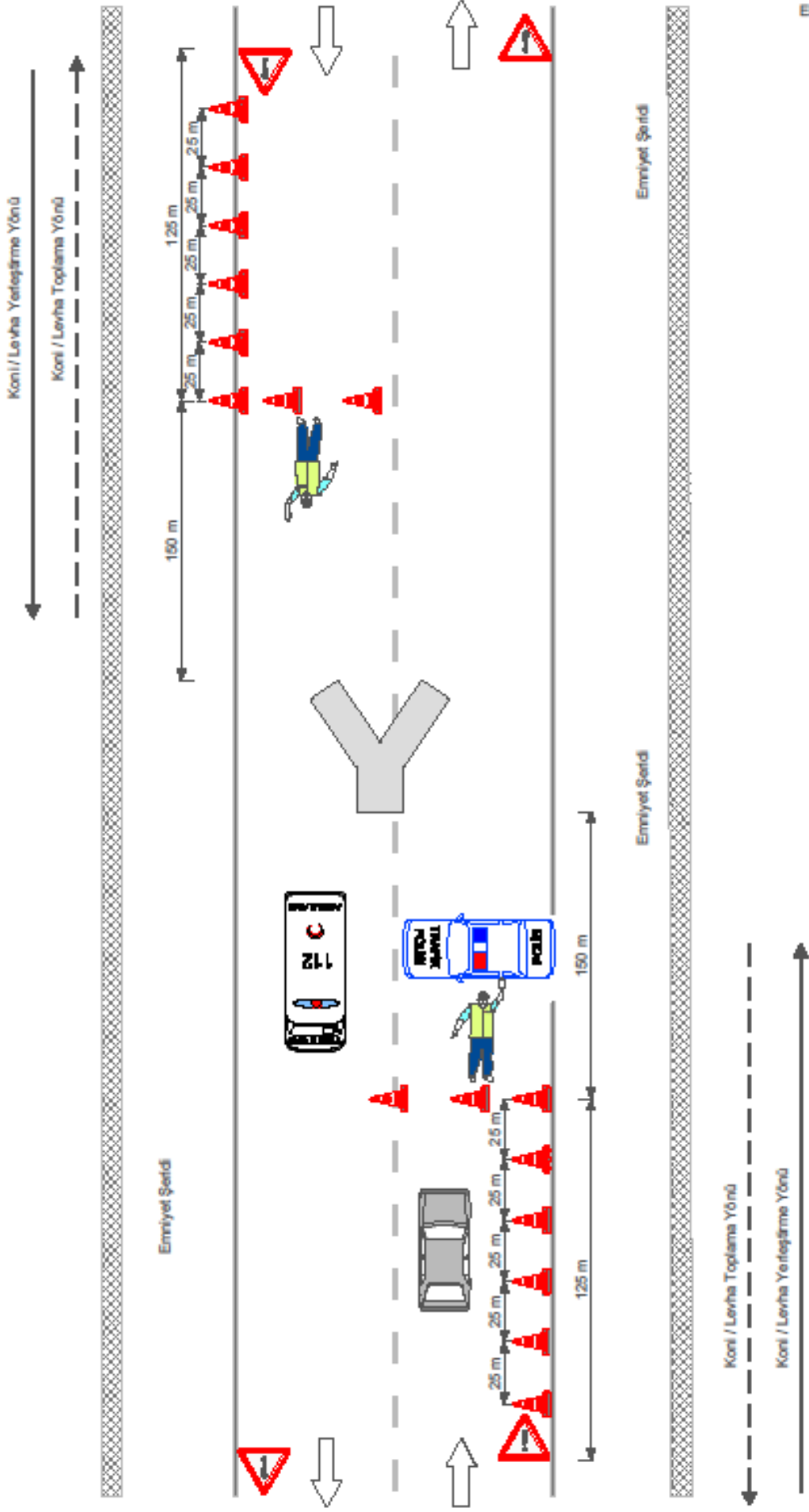

TRAFİK KAZASINDA BÖLÜNÜMÜŞ YOLDA TRAFİĞİN KARŞI ŞERİDE AKTARILMASI

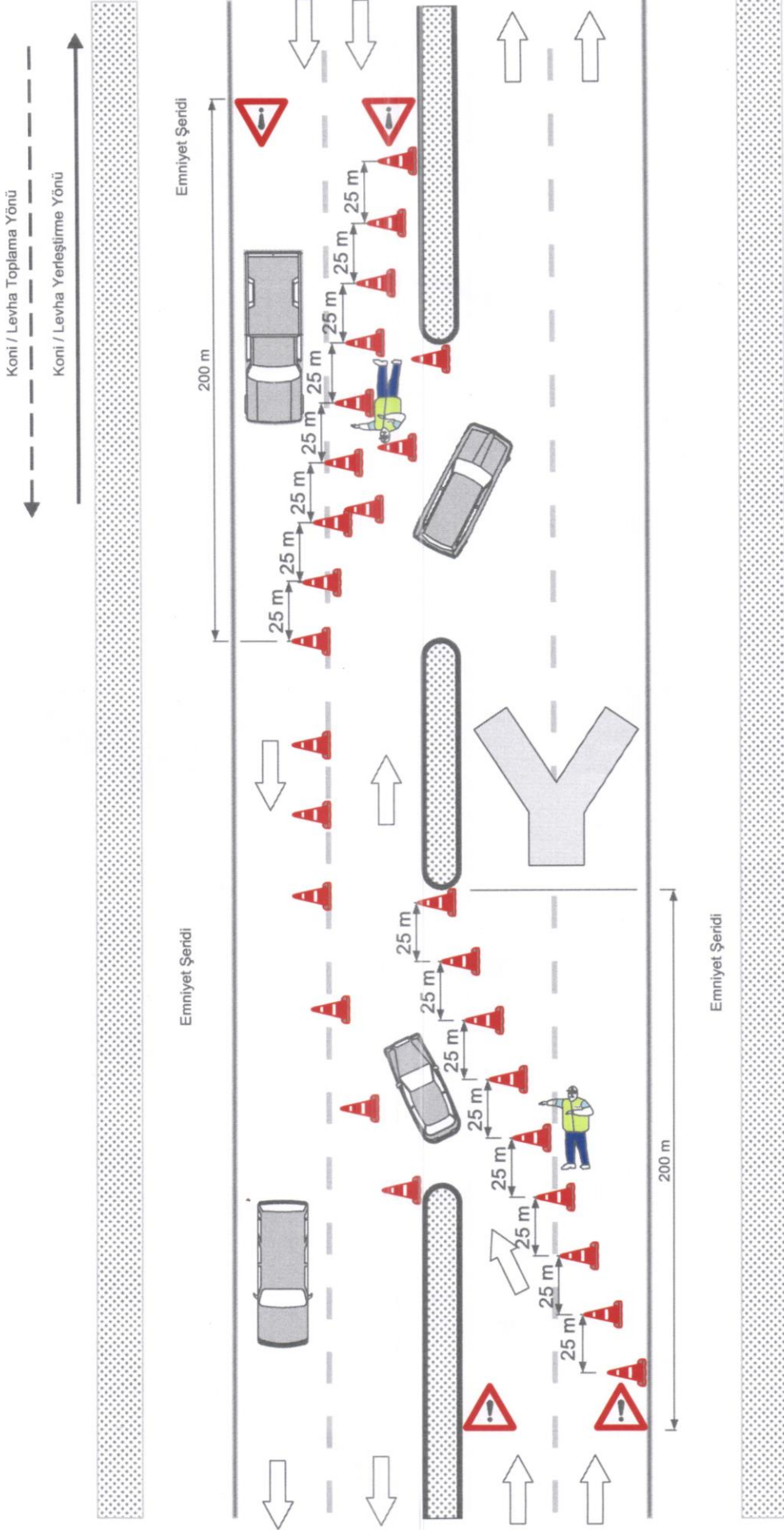

TRAFİK KAZASINDA OTYOLDA TRAFİĞİN KARŞI ŞERİDE AKTARILMASI

Koni / Levha Yerleştirme Yönü
Koni / Levha Toplama Yönü

